

CATÁLOGO REMATE 2025

La Cara Blanca

y Cabañas Invitadas



Sábado
20
Septiembre

Sociedad Rural
Brandsen
12hs

Les doy la bienvenida a este primer remate de La Cara Blanca y Cabañas Invitadas. Este día tiene para mí un valor muy especial: es el resultado de más de cuatro décadas de trabajo en los campos de Magdalena, junto a Graciela, mi hijo Mauricio y el invalorable apoyo de mi suegro Santiago. Con ellos recorrimos ferias, incorporamos la inseminación artificial en los ´90 y dimos los primeros pasos de un proyecto que siempre buscó criar un *Angus funcional, fértil y adaptado a las condiciones reales del productor*.

Hoy, esa historia continúa con nuevas generaciones y con la misma convicción de ofrecer genética consistente, respaldada por la evaluación genómica. Creemos en animales que no solo mejoren los rodeos, sino que también aporten calidad de carne en un mercado que cada vez lo demanda más. Quiero agradecer a cada uno de ustedes por acompañarnos en este momento tan importante. Nuestro deseo que disfruten de la jornada y que la hacienda expuesta sea de su agrado.

**Bienvenidos al
1er Remate de La Cara Blanca.**

Remito



Agradecimientos

Nuestro agradecimiento sincero a todos los que, con su trabajo, amistad y compromiso, fueron parte fundamental de este proyecto familiar.

De quiénes aprendimos

Santiago Ircio
Horacio Hernández
Alejandro y Gisela Aznar

El equipo profesional

Méd. Vet. Javier Salgado
Méd. Vet. Alberto Prando
Ing. Agr. Mariano Carosillo
Ing. Agr. Martin Andersen
Ing. Agr. Augusto Colagioia
Raúl Batiller
Remigio Miranda

Profesionales que nos acompañaron

Méd. Vet. Carlos Agrelo
Méd. Vet. Carlos Travascio
Ing. Agr. Marcelo Sordelli

Trabajadores que dejaron su huella

Gómez y flia
Julio González y flia
Héctor Díaz y flia
Julio Acerbi
Gustavo Irungaray
Claudia Santucci
Patricia Pulido

Vecinos y amigos

Fausto Garay
Luciano
Etel

Un agradecimiento profundo a la Flia. Aznar, de Cabaña La Esencia. Ellos hicieron posible que nuestro plantel negro se fortaleciera con genética colorada de excelencia, sin perder de vista los objetivos de producción y consistencia. Pero lo más valioso, han sido siempre sus consejos sinceros y su amistad. Este paso que damos lleva también su huella. ¡Gracias, amigos!

Cabañas Invitadas

La Esencia

📍 Del Carril (PBA)
📷 @laesencia_angus
👤 Alejandro Aznar
☎ 11 6554 8474



Intico

📍 Chascomús
📷 Patricio Cadario
☎ 2241 584847

Don Tomás

📍 Magdalena
📷 @mielpurachascomus
👤 José Catalano
☎ 2241 670962

Nahuel

📍 San Miguel del Monte
📷 @nahuelcampolasecharri
👤 Vanesa Echarri 2241 460716
👤 Victoria Echarri 2241 460714



La Ildaria

📍 Ranchos
📷 barbieri-agro
👤 Francisco Corte
☎ 11 5461 8992



La Zafra

📍 Chascomús
📷 @lazafrapampeana
👤 Ezequiel Persico
☎ 221 5388983



Genética para campos reales.

Criamos animales capaces de expresar todo su potencial productivo en condiciones de baja oferta forrajera. Reproductores seleccionados por su fertilidad, facilidad de parto y adaptación a ambientes de menor receptividad, donde cada recurso cuenta.

Creemos en la información como herramienta clave: la consistencia genera previsibilidad.

Por eso este año incorporamos a nuestro rodeo el programa Inherit Progress de Zoetis, una evaluación genómica que comenzamos con los toros y que luego extenderemos a las hembras. Su objetivo es brindar datos genéticos precisos para

tomar mejores decisiones y sumar valor a quienes confían en nuestra genética.

En esta búsqueda ponemos especial foco en los siguientes DEPG:

- ✓ Facilidad de parto directa
- ✓ Peso al nacer
- ✓ Largo de gestación
- ✓ Peso al destete
- ✓ Peso al año
- ✓ **Peso adulto:** *En consonancia con nuestro programa genético, para seleccionar por tamaño moderado de nuestra hacienda, tomamos como destacados los valores del ranking por arriba del 80% de la población, ya que la prueba genómica Inherit califica como superiores a animales de mayor tamaño (% de ranking bajos).*
- ✓ entre otros.

Encontrá más información sobre cómo interpretar estos cuadros aquí:

Boletín técnico de genómicas



Estadísticas descriptivas



Garantía sanitarias y Condiciones de venta

Toros y Vientres

- ✓ Establecimiento libre de Brucelosis.
- ✓ Negativas a Paratuberculosis mediante PPD Aviar a los 15 meses de edad.
- ✓ Negativas a Tuberculosis mediante PPD Bovina.
- ✓ Negativos para Paratuberculosis mediante Prueba Elisa a los 24 meses de edad.
- ✓ Toros negativos para enfermedades venéreas.

Condiciones de venta

- ✓ **Toros: 5 cuotas fijas**
- ✓ **Vientres: plazos de 30, 60 y 90 días**
- ✓ **6% descuento** pago contado
- ✓ **Flete gratis** hasta 200km

Procampo
DIGITAL



Galicia Rural

AgroNación



IDENTIDAD									
R.P	Datos del nacimiento			Circunferencia Escrotal	Frame cm	Color	Peso remate	Apto para	OBSERV. \$
	Padre	Fecha	Peso						
316	Esencial	6/7/2023		40,0	128	colorado	670	vaq 20 meses	

GEN. ZOOETIS HD												
	Peso Nacer	Facilidad parto Dir	Facilidad parto Mat	Largo Gestacional	Peso DTT	Peso adulto	Leche	Circunferencia Escrotal	Grasa Dorsal	Área Ojo Bife	Grasa IM	Docilidad
DEPG	-0,20	5,33	8,00	-2,30	14,00	0,00	6,80	0,14	0,03	4,32	0,73	0,04
RANK%	14	21	26	3	92	89	92	83	64	47	18	18

Hijo de ESENCIAL destacado por sus DEPG en **facilidad de parto**, además **muy buena docilidad y grasa intramuscular**, manteniendo el fenotipo que nos caracteriza.

IDENTIDAD											
R.P	Datos del nacimiento				Circunferencia Escrotal	Frame cm	Color	KG 1 año 14-ago	Peso remate	Apto para	OBSERV. \$
	Padre	Madre	Fecha	Peso							
310	Gentil	G541	7/7/2023	30	44,0	129	negro	441	710	Vaca	

GEN. ZOOETIS HD												
	Peso Nacer	Facilidad parto Dir	Facilidad parto Mat	Largo Gestacional	Peso DTT	Peso adulto	Leche	Circunferencia Escrotal	Grasa Dorsal	Área Ojo Bife	Grasa IM	Docilidad
DEPG	0,60	2,14	7,00	-0,78	17,00	-3,00	10,00	0,62	-0,36	2,74	0,52	0,08
RANK%	43	43	29	36	80	93	51	48	46	79	41	7

Uno de los últimos hijos de Gentil en remate. Presenta un fenotipo destacable con **buena facilidad de parto materna y TOP 10 en docilidad**.

IDENTIDAD										
R.P	Datos del nacimiento			Circunferencia Escrotal	Frame cm	Color	KG 1 año 14-ago	Peso remate	Apto para	OBSERV. \$
	Padre	Fecha	Peso						Vaca	
355	Serv. Nat	25/6/2023		40,0	125	negro	390	730		

GEN. ZOOETIS HD												
	Peso Nacer	Facilidad parto Dir	Facilidad parto Mat	Largo Gestacional	Peso DTT	Peso adulto	Leche	Circunferencia Escrotal	Grasa Dorsal	Área Ojo Bife	Grasa IM	Docilidad
DEPG	1,10	-1,99	-1,00	-0,47	17,00	4,00	7,30	1,22	-0,25	2,92	0,51	0,04
RANK%	64	72	87	47	79	81	87	9	5	76	42	21

El 355 es hijo de toros de repaso PP de La Esencia. Destacado por su **top 10 en Circ. Escrotal y top 5 en grasa dorsal. Excelente docilidad**.



CENTRO INTEGRAL DE INSEMINACIÓN
ARTIFICIAL DEL OESTE

+54 9 2923 45-8690

www.ciiado.com.ar

  **ciiado**

TECNOLOGÍA PARA EL AGRO

NUESTROS SERVICIOS

APLICACIONES DE FITOSANITARIOS

FERTILIZANTES SOLIDOS

SIEMBRAS AL VOLEO

CONTACTO:
ING. AGR.
MARTIN CARDELLI
221 593-3129

- ✓ APLICAMOS CON Y SIN PISO.
- ✓ MAYOR EFICIENCIA EN CADA APLICACIÓN.
- ✓ MOVILIDAD DE MANERA SIMPLE Y SENCILLA.
- ✓ ADAPTABILIDAD A CUALQUIER TIPO DE TERRENO.

RÁPIDO, SEGURO Y EFICIENTE

 @BRECARO.TYD

BRECARO TYD
DISEÑO TECNOLÓGICO Y DESARROLLO



IDENTIDAD											
R.P	Datos del nacimiento				Circunferencia Escrotal	Frame cm	Color	KG 1 año 14-ago	Peso Remate	Apto para	OBSERV. \$
	Padre	madre	Fecha	Peso						Vaq.	
314	Horus	l298	7/8/2023	28	39,5	128	colorado		660	15 meses	

APTO
Vq. 15m

GEN. ZOOETIS HD												
	Peso Nacer	Facilidad parto Dir	Facilidad parto Mat	Largo Gestacional	Peso DTT	Peso adulto	Leche	Circunferencia Escrotal	Grasa Dorsal	Área Ojo Bife	Grasa IM	Docilidad
DEPG	1,00	9,10	7,00	-1,68	10,00	-15,00	6,80	0,22	-0,69	3,12	0,47	0,06
RANK%	10	6	30	10	99	99	91	78	31	72	47	12

Hijo de Horus con todos sus **DEPG relacionados al parto sobresalientes. Mucha docilidad** y un fenotipo que representa La Cara Blanca.

IDENTIDAD											
R.P	Datos del nacimiento				Circunferencia Escrotal	Frame cm	Color	KG 1 año 14-ago	Peso Remate	Apto para	OBSERV. \$
	Padre	madre	Fecha	Peso						Vaca	
308	Jaque Mate	H658	9/8/2023	27	42,0	127	negro	410	710		

GEN. ZOOETIS HD												
	Peso Nacer	Facilidad parto Dir	Facilidad parto Mat	Largo Gestacional	Peso DTT	Peso adulto	Leche	Circunferencia Escrotal	Grasa Dorsal	Área Ojo Bife	Grasa IM	Docilidad
DEPG	0,40	6,25	5,00	-2,59	18,00	5,00	5,40	0,37	-0,43	2,79	0,24	0,05
RANK%	32	16	49	1	74	79	98	68	42	78	76	15

El 308 es un tipico hijo de Jaque Mate, padre de La Esencia que lo venimos usando masivamente. Esta dentro del TOP 1 en largo de gestación y una docilidad notable.

IDENTIDAD										
R.P	Datos del nacimiento			Circunferencia Escrotal	Frame cm	Color	KG 1 año 14-ago	Peso Remate	Apto para	OBSERV. \$
	Padre	Fecha	Peso						Vaq.	
354	Horus	30/6/2023		39.0	128	colorado	332	676	20 meses	

APTO
Vq. 20m

GEN. ZOOETIS HD												
	Peso Nacer	Facilidad parto Dir	Facilidad parto Mat	Largo Gestacional	Peso DTT	Peso adulto	Leche	Circunferencia Escrotal	Grasa Dorsal	Área Ojo Bife	Grasa IM	Docilidad
DEPG	-1,00	6,23	6,00	-2,31	15,00	-20,00	8,60	-0,06	-0,48	3,36	0,68	-0,02
RANK%	3	16	37	3	89	100	69	91	40	68	22	52

Este toro es ideal para servicio de vaquillonas de 20 meses. **Esta dentro del TOP 3 en peso al nacer y largo de gestación.** Ademas su DEPG de peso adulto nos representa.

IDENTIDAD										APTO Vq. 20m
R.P	Datos del nacimiento			Circunferencia Escrotal	Frame cm	Color	KG 1 año 14-ago	Peso Remate	Apto para	
	Padre	Fecha	Peso						Vaq.	OBSERV. \$
347	Horus	6/8/2023		39,5	131	colorado	335	694	20 meses	

GEN. ZOOETIS HD												
	Peso Nacer	Facilidad parto Dir	Facilidad parto Mat	Largo Gestacional	Peso DTT	Peso adulto	Leche	Circunferencia Escrotal	Grasa Dorsal	Área Ojo Bife	Grasa IM	Docilidad
DEPG	-0,50	5,93	7,00	-0,25	12,00	-14,00	11,30	0,29	-0,08	31,00	0,52	0,06
RANK%	8	18	33	55	96	99	32	74	59	59	41	12

Este hijo de horus es ideal para repaso de vaquillonas de 20 meses. Sus progenies se destacaran en docilidad.

IDENTIDAD										APTO Vq. 20m
R.P	Datos del nacimiento			Circunferencia Escrotal	Frame cm	Color	KG 1 año 14-ago	Peso Remate	Apto para	
	Padre	Fecha	Peso						Vaq.	OBSERV. \$
340	Horus	5/7/2023		38,0	127	colorado	318	680	20 meses	

GEN. ZOOETIS HD												
	Peso Nacer	Facilidad parto Dir	Facilidad parto Mat	Largo Gestacional	Peso DTT	Peso adulto	Leche	Circunferencia Escrotal	Grasa Dorsal	Área Ojo Bife	Grasa IM	Docilidad
DEPG	-0,50	4,42	8,00	-1,37	14,00	-2,00	9,10	0,42	-0,41	4,08	0,63	0,00
RANK%	8	27	27	17	93	91	62	64	43	52	28	40

El 340 siempre fue destacado dentro del lote. Tiene muy buenos datos de peso al nacer y el tamaño adulto que nos caracteriza.

IDENTIDAD												APTO Vq. 20m
R.P	Datos del nacimiento					Circunferencia Escrotal	Frame cm	Color	KG 1 año 14-ago	Peso Remate	Apto para	
	Padre	madre	Abuelo materno	Fecha	Peso						Vaq.	OBSERV. \$
344	Horus	l237	Gentil	26/6/2023	30	39,0	130	negro	412	705	20 meses	

GEN. ZOOETIS HD												
	Peso Nacer	Facilidad parto Dir	Facilidad parto Mat	Largo Gestacional	Peso DTT	Peso adulto	Leche	Circunferencia Escrotal	Grasa Dorsal	Área Ojo Bife	Grasa IM	Docilidad
DEPG	-0,70	5,14	6,00	-2,07	16,00	-13,00	5,00	1,02	-0,97	2,50	0,69	0,05
RANK%	6	22	40	5	84	99	99	18	22	83	21	14

Para completar este trio de hijos de horus, el 344 tiene muchas cualidades sobresalientes. Dentro de ellas la facilidad de parto, largo de gestacion y docilidad.

ESENCIAL 2027 MERITORIO DUFF NAPOLEON 232 x CURA 5583 LIDER RAINMAKER 654X

HBA	RP	FECHA NAC.	PESO ACTUAL	CIRC. ESCROTAL	OBSERV. \$
907822	2027	24/08/2023	648KG	41,5CM	

	Largo gestación	Peso al nacer	Peso DTT	Leche	18 M	Circunf. Escrotal	Área ojo bife	EGD	EGI	EGC	%CM
DEP	-0.1	+1.3	+7.9	+2.3	+20.8	+1.0	+3.2	+0.11	-0.06	+0.07	+0.6
PREC.	0.26	0.31	0.31	0.22	0.25	0.35	0.30	0.31	0.30	0.33	0.30

ESENCIAL 1903 MAUL CASAMU A708 MINIHUÈ x ESENCIAL 1108 CASUALIDAD -FIV-

HBA	RP	FECHA NAC.	PESO ACTUAL	CIRC. ESCROTAL	OBSERV. \$
918548	1903	26/07/2023	632KG	41CM	

FACILIDAD DE PARTO 15 MESES											
	Largo gestación	Peso al nacer	Peso DTT	Leche	18 M	Circunf. Escrotal	Área ojo bife	EGD	EGI	EGC	%CM
DEP	+0.9	-1.0	+2.1	-2.6	+5.6	+1.6	-0.2	+0.10	+0.06	+0.10	-0.3
PREC.	0.19	0.25	0.24	0.13	0.20	0.29	0.27	0.28	0.27	0.30	0.27

ESENCIAL 1925 MEJORADOR CASAMU D440 GUAMINI x ESENCIAL 638 MILUNA

HBA	RP	FECHA NAC.	PESO ACTUAL	CIRC. ESCROTAL	OBSERV. \$
918549	1925	01/08/2023	640KG	38CM	

FACILIDAD DE PARTO 20 MESES											
	Largo gestación	Peso al nacer	Peso DTT	Leche	18 M	Circunf. Escrotal	Área ojo bife	EGD	EGI	EGC	%CM
DEP	+0.5	-0.2	-0.5	+1.1	+8.8	+0.2	+3.7	+0.04	+0.08	+0.36	+0.8
PREC.	0.20	0.28	0.27	0.10	0.22	0.31	0.31	0.31	0.30	0.33	0.30

Toros P.P | Lote N°5

ESENCIAL 2035 **MANDELA** PASTORIZA 2510 ERIK x REVIRADA 840

HBA	RP	FECHA NAC.	PESO ACTUAL	CIRC. ESCROTAL	OBSERV. \$
e/t	2035	28/08/2023	642KG	38CM	

	Largo gestación	Peso al nacer	Peso DTT	Leche	18 M	Circunf. Escrotal	Área ojo bife	EGD	EGI	EGC	%CM
DEP	+0.6	0.0	+5.8	+0.6	+14.8	+1.2	+0.2	+0.28	-0.03	+0.15	-0.3
PREC.	0.17	0.28	0.27	0.10	0.21	0.28	0.30	0.31	0.30	0.33	0.30

ESENCIAL 1825 **MANSO** ESENCIAL 37 ARQUIMEDES -T/E- x ESENCIAL 858 CALIOPE

HBA	RP	FECHA NAC.	PESO ACTUAL	CIRC. ESCROTAL	OBSERV. \$
907356	1825	18/07/2023	636KG	41CM	

FACILIDAD DE PARTO 20 MESES											
	Largo gestación	Peso al nacer	Peso DTT	Leche	18 M	Circunf. Escrotal	Área ojo bife	EGD	EGI	EGC	%CM
DEP	-1.1	-1.0	+4.0	+1.6	+14.4	+0.9	+0.6	+0.19	+0.12	+0.22	-0.0
PREC.	0.23	0.30	0.29	0.21	0.24	0.32	0.32	0.32	0.32	0.35	0.32

ESENCIAL 1959 **MODERNO** CASAMU A708 MINIHUË x ESENCIAL 1190 VICTORIA

HBA	RP	FECHA NAC.	PESO ACTUAL	CIRC. ESCROTAL	OBSERV. \$
908879	1949	10/08/2023	622KG	37,5CM	

FACILIDAD DE PARTO 15 MESES											
	Largo gestación	Peso al nacer	Peso DTT	Leche	18 M	Circunf. Escrotal	Área ojo bife	EGD	EGI	EGC	%CM
DEP	0.0	-1.5	+3.5	-2.5	+13.5	+0.8	+1.3	+0.03	+0.04	+0.22	+0.1
PREC.	0.23	0.29	0.28	0.15	0.24	0.32	0.31	0.32	0.32	0.34	0.31

ESENCIAL 2073 MILAGRO PASTORIZA 2510 ERIK x ESENCIAL 414 MILUNA

HBA	RP	FECHA NAC.	PESO ACTUAL	CIRC. ESCROTAL	OBSERV. \$
917688	2073	20/09/2023	648KG	42CM	

	Largo gestación	Peso al nacer	Peso DTT	Leche	18 M	Circunf. Escrotal	Área ojo bife	EGD	EGI	EGC	%CM
DEP	ND	+0.1	+7.8	+2.4	+26.2	+1.9	+2.26	+0.11	+0.08	+0.30	+0.3
PREC.	ND	0.29	0.28	0.13	0.22	0.32	0.29	0.30	0.29	0.32	0.29

ESENCIAL 2033 MATRERO PASTORIZA 2510 ERIK x ESENCIAL 538 CAPITAN

HBA	RP	FECHA NAC.	PESO ACTUAL	CIRC. ESCROTAL	OBSERV. \$
910372	2033	28/08/2023	648KG	40CM	

FACILIDAD DE PARTO 20 MESES											
	Largo gestación	Peso al nacer	Peso DTT	Leche	18 M	Circunf. Escrotal	Área ojo bife	EGD	EGI	EGC	%CM
DEP	-0.1	-0.5	+10.3	-0.9	+25.9	+1.3	-0.9	+0.15	-0.04	+0.14	+0.1
PREC.	0.23	0.29	0.27	0.12	0.21	0.31	0.27	0.28	0.28	0.31	0.27

ESENCIAL 1915 MALHUMORADO MUSHRUSH IMPRESSIVE CA U236 x ESENCIAL 478 LUNA

HBA	RP	FECHA NAC.	PESO ACTUAL	CIRC. ESCROTAL	OBSERV. \$
917761	1915	27/07/2023	666KG	40CM	

	Largo gestación	Peso al nacer	Peso DTT	Leche	18 M	Circunf. Escrotal	Área ojo bife	EGD	EGI	EGC	%CM
DEP	+0.4	-0.8	+6.2	+5.3	+14.6	+0.8	+0.8	+0.14	-0.01	+0.39	-0.1
PREC.	0.25	0.30	0.29	0.21	0.24	0.33	0.29	0.30	0.29	0.32	0.29



NEW HOLLAND OSCAR POURTAU



MÁS DE 70 AÑOS IMPULSANDO EL FUTURO AGRÍCOLA /[OSCARPOURTAU.SA](https://www.oscarpourtau.com)

[WWW.OSCARPOURTAU.COM](https://www.oscarpourtau.com)



221 525-2239

IDENTIDAD												
R.P	Datos del nacimiento				Circunferencia Escrotal	Frame cm	Color	KG 1 año 14-ago	Peso Remate	Apto para	OBSERV \$	
	Padre	madre	Fecha	Peso								
333	Hèrcules	F805	26/6/2023	30	40,0	128	negro	420	735	Vaca		
GEN. ZOOETIS HD												
	Peso Nacer	Facilidad parto Dir	Facilidad parto Mat	Largo Gestacional	Peso DTT	Peso adulto	Leche	Circunferencia Escrotal	Grasa Dorsal	Área Ojo Bife	Grasa IM	Docilidad
DEPG	0,6	2,14	5,00	-2,79	22,00	23,00	6,80	1,18	0,61	4,01	0,51	0,04
RANK%	45	43	52	1	49	25	92	10	85	54	43	17

El 333 hijo de Hercules. **Siempre sobresaliente.** Ideal para los que quieran más desarrollo posterior. Sumado a eso esta TOP 10 C.E y TOP 20 en docilidad.

IDENTIDAD											
R.P	Datos del nacimiento			Circunferencia Escrotal	Frame cm	Color	KG 1 año 14-ago	Peso Remate	Apto para	OBSERV. \$	
	Padre	Fecha	Peso						Vaca		
319	Esencial	4/8/2023		41,5	133	colorado	375	717			

GEN. ZOOETIS HD												
	Peso Nacer	Facilidad parto Dir	Facilidad parto Mat	Largo Gestacional	Peso DTT	Peso adulto	Leche	Circunferencia Escrotal	Grasa Dorsal	Área Ojo Bife	Grasa IM	Docilidad
DEPG	0,80	-0,98	1,00	-0,72	14,00	-5,00	10,00	0,73	-0,61	3,73	0,57	-0,02
RANK%	51	66	80	38	91	94	52	38	34	60	35	49

Otro hijo de Esencial. En este caso destacado por su desarrollo sin descuidar nuestro fenotipo. Tiene **muy buena CE.** Ideal para servicio en vacas.

IDENTIDAD											
R.P	Datos del nacimiento			Circunferencia Escrotal	Frame cm	Color	KG 1 año 14-ago	Peso Remate	Apto para	OBSERV. \$	
	Padre	Fecha	Peso						Vaca		
335	Horus	6/8/2023		39,0	128	negro	372	706			

GEN. ZOOETIS HD												
	Peso Nacer	Facilidad parto Dir	Facilidad parto Mat	Largo Gestacional	Peso DTT	Peso adulto	Leche	Circunferencia Escrotal	Grasa Dorsal	Área Ojo Bife	Grasa IM	Docilidad
DEPG	-0,10	1,83	6,00	-0,91	16,00	-5,00	6,80	0,68	-0,64	1,10	0,73	-0,01
RANK%	17	45	40	31	86	94	92	42	33	96	18	43

Para completar este trio, el 335 es otro **toro destacado por su desarrollo**, además esta dentro del **top 20 en DEPG de peso al nacer.**



 **Camposur**  **2223 46-1285**

Lo mejor para tu rodeo, está en Select Debernardi

La empresa con el catálogo más completo del mercado
y el mejor equipo técnico comercial a tu disposición.



Select Sires & Juan Debernardi SRL



www.select-debernardi.com



Select Sires Argentina & Juan Debernardi - Carne



+54 9 11 4426-0952



[selectdebernardicarne](https://www.instagram.com/selectdebernardicarne)

IDENTIDAD										APTO Vq. 15m
R.P	Datos del nacimiento			Circunferencia Escrotal	Frame cm	Color	KG 1 año 14-ago	Peso Remate	Apto para Vq.	
324	Horus	20/7/2023		39,0	128	colorado	342	670	15 meses	

GEN. ZOOETIS HD												
	Peso Nacer	Facilidad parto Dir	Facilidad parto Mat	Largo Gestacional	Peso DTT	Peso adulto	Leche	Circunferencia Escrotal	Grasa Dorsal	Área Ojo Bife	Grasa IM	Docilidad
DEPG	-0,70	9,33	9,00	-1,32	14,00	-3,00	10,00	0,74	-0,89	3,36	0,59	0,01
RANK%	6	5	19	18	93	93	49	38	24	68	32	33

Este hijo de Horus es muy completo. Ideal para servicio de 15 meses. Está **TOP 5 en FPD y TOP 6 en peso al nacer**, además esta en el **top 20 de largo de gestación**.

IDENTIDAD											
R.P	Datos del nacimiento				Circunferencia Escrotal	Frame cm	Color	KG 1 año 14-ago	Peso Remate	Apto para	OBSERV. \$
	Padre	madre	Fecha	Peso							
349	Horus	F976	10/8/2023	27	41,0	126	negro	380	720	Vaca	

GEN. ZOOETIS HD												
	Peso Nacer	Facilidad parto Dir	Facilidad parto Mat	Largo Gestacional	Peso DTT	Peso adulto	Leche	Circunferencia Escrotal	Grasa Dorsal	Área Ojo Bife	Grasa IM	Docilidad
DEPG	0,50	0,49	3,00	-1,15	21,00	6,00	8,60	0,85	-0,94	4,23	0,32	0,05
RANK%	37	55	62	23	53	77	72	30	22	49	66	15

Otro hijo de Horus que combina muy buenos datos de largo de **gestación, Circunferencia Escrotal y docilidad**.

IDENTIDAD											
R.P	Datos del nacimiento				Circunferencia Escrotal	Frame cm	Color	KG 1 año 14-ago	Peso Remate	Apto para	OBSERV. \$
	Padre	madre	Fecha	Peso							
336	Gentil	H979	7/7/2023	30	39,0	127	negro	350	672	Vaca	

GEN. ZOOETIS HD												
	Peso Nacer	Facilidad parto Dir	Facilidad parto Mat	Largo Gestacional	Peso DTT	Peso adulto	Leche	Circunferencia Escrotal	Grasa Dorsal	Área Ojo Bife	Grasa IM	Docilidad
DEPG	-0,20	0,56	6,00	-0,80	16,00	0,00	6,40	0,40	-0,23	4,13	0,69	-0,01
RANK%	14	55	40	35	85	87	95	66	52	51	22	44

El 336 es un toro con **muy buenos datos de marbling sumado a estar en el ranking 14 de peso al nacer**.

IDENTIDAD											
R.P	Datos del nacimiento				Circunferencia Escrotal	Frame cm	Color	KG 1 año 14-ago	Peso Remate	Apto para	OBSERV. \$
	Padre	Madre	Fecha	Peso							
303	Gentil	E737	2/7/2023	28	42,5	123	negro	400	670	Vaca	

GEN. ZOOETIS HD												
	Peso Nacer	Facilidad parto Dir	Facilidad parto Mat	Largo Gestacional	Peso DTT	Peso adulto	Leche	Circunferencia Escrotal	Grasa Dorsal	Área Ojo Bife	Grasa IM	Docilidad
DEPG	-0,80	3,56	5,00	-1,32	14,00	-25,00	6,40	0,45	-1,02	4,28	0,39	0,01
RANK%	5	33	51	19	93	100	96	62	20	47	57	32

Este hijo de Gentil se destaca por su fenotipo además del **TOP 5 en peso al nacer**. A su vez tiene muy **buenos DEPG en AOB y docilidad**.

IDENTIDAD												
R.P	Datos del nacimiento					Circunferencia Escrotal	Frame cm	Color	KG 1 año 14-ago	Peso Remate	Apto para	OBSERV. \$
	Padre	Madre	Abuelo materno	Fecha	Peso						Vaca	
353	Jaque Mate	F318		4/8/2023	29	39,0	121	negro	330	650		

GEN. ZOOETIS HD												
	Peso Nacer	Facilidad parto Dir	Facilidad parto Mat	Largo Gestacional	Peso DTT	Peso adulto	Leche	Circunferencia Escrotal	Grasa Dorsal	Área Ojo Bife	Grasa IM	Docilidad
DEPG	-0,30	3,78	3,00	-2,85	20,00	6,00	11,30	0,26	-0,43	5,28	0,61	0,01
RANK%	12	31	66	1	62	76	32	75	43	27	30	33

El R.P 353 se caracteriza por estar **TOP 1 en largo de gestación y -0,30 en DEPG de peso al nacer**. También sus crías se destacaran por su **AOB, Leche, marbling y docilidad**.

IDENTIDAD											
R.P	Datos del nacimiento				Circunferencia Escrotal	Frame cm	Color	KG 1 año 14-ago	Peso Remate	Apto para	OBSERV. \$
	Padre	madre	Fecha	Peso							
309	Hercules	H001	28/6/2023	31	39,0	1,29	colorado	364	680	Vaca	

GEN. ZOOETIS HD												
	Peso Nacer	Facilidad parto Dir	Facilidad parto Mat	Largo Gestacional	Peso DTT	Peso adulto	Leche	Circunferencia Escrotal	Grasa Dorsal	Área Ojo Bife	Grasa IM	Docilidad
DEPG	-1,00	5,22	7,00	-2,41	14,00	-4,00	5,40	-0,52	0,79	1,22	0,76	-0,03
RANK%	3	22	34	2	91	94	98	98	90	96	16	55

Este hijo de Hercules lo recomendamos para servicio en vacas. Son destacables sus DEPG en **bajo peso al nacer y corta gestación**. Su progenie se va a caracterizar por **mayor crecimiento sin descuidar nuestro biotipo**.

IDENTIDAD										
R.P	Datos del nacimiento			Circunferencia Escrotal	Frame cm	Color	KG 1 año 14-ago	Peso Remate	Apto para	OBSERV. \$
	Padre	Fecha	Peso						Vacas	
341	Horus	10/8/2023		42.0	1.29	colorado	392	708		

GEN. ZOOETIS HD												
	Peso Nacer	Facilidad parto Dir	Facilidad parto Mat	Largo Gestacional	Peso DTT	Peso adulto	Leche	Circunferencia Escrotal	Grasa Dorsal	Área Ojo Bife	Grasa IM	Docilidad
DEPG	0,20	6,75	7,29	-1,48	20,00	-4,00	8,60	0,78	-0,81	3,35	0,69	-0,02
RANK%	28	14	14	14	58	94	71	34	27	68	22	51

El R.P 341 es un toro muy completo con un **top 15 en FPD,FPM Y LG**. Además buenos DEP'S de Circunferencia Escrotal y marbling.

IDENTIDAD										
R.P	Datos del nacimiento			Circunferencia Escrotal	Frame cm	Color	KG 1 año 14-ago	Peso Remate	Apto para	OBSERV. \$
	Padre	Fecha	Peso						Vaca	
357	Horus	26/6/2023	30	42.0	1.30	negro	400	741		

GEN. ZOOETIS HD												
	Peso Nacer	Facilidad parto Dir	Facilidad parto Mat	Largo Gestacional	Peso DTT	Peso adulto	Leche	Circunferencia Escrotal	Grasa Dorsal	Área Ojo Bife	Grasa IM	Docilidad
DEPG	-0,60	3,59	6,00	-1,99	16,00	-3,00	5,40	0,68	0,15	2,76	0,49	-0,09
RANK%	7	32	42	6	85	92	98	43	69	79	45	88

Otro hijo de Horus que garantiza un **bajo peso al nacer con un largo de gestación dentro del TOP 10**. Se destacó por el peso vivo al año.

SolAgro

SOLUCIONES AGROPECUARIAS

Ing. Agr. Pablo Laus | 2223.425562 | pablolaus2000@gmail.com

VIVERO
Don Oscar

Árboles / Arbustos / Coníferas
Gramíneas / Herbáceas / Aromáticas
Frutales / Tierra Fértil

Ruta 36, Km 98.5, Paraje Starace



+54 9 221 656 5744



Vivero Don Oscar

IDENTIDAD												
R.P	Datos del nacimiento					Circunferencia Escrotal	Frame cm	Color	KG 1 año 14-ago	Peso Remate	Apto para	OBSERV. \$
	Padre	Madre	Abuelo materno	Fecha	Peso						Vaca	
	352	Horus	1209	Gentil	29/6/2023						29	

GEN. ZOOETIS HD												
	Peso Nacer	Facilidad parto Dir	Facilidad parto Mat	Largo Gestacional	Peso DTT	Peso adulto	Leche	Circunferencia Escrotal	Grasa Dorsal	Área Ojo Bife	Grasa IM	Docilidad
DEPG	0,60	5,08	4,00	-0,91	20,00	-6,00	8,60	0,40	-0,41	4,40	0,67	0,01
RANK%	42	23	54	31	60	96	74	66	44	45	24	33

El 352 es un toro con **mucha consistencia de La Esencia** (tiene en su genealogía a **Horus y Gentil**). Se destaca en los DEPG de FPD, LG, marbling, AOB, grasa dorsal y docilidad.

IDENTIDAD										
R.P	Datos del nacimiento			Circunferencia Escrotal	Frame cm	Color	KG 1 año 14-ago	Peso Remate	Apto para	OBSERV. \$
	Padre	Fecha	Peso						Vaca	
318	Serv. Nat	7/7/2023		38,0	128	colorado	320	650		

GEN. ZOOETIS HD												
	Peso Nacer	Facilidad parto Dir	Facilidad parto Mat	Largo Gestacional	Peso DTT	Peso adulto	Leche	Circunferencia Escrotal	Grasa Dorsal	Área Ojo Bife	Grasa IM	Docilidad
DEPG	0,20	4,31	5,00	-0,12	9,00	-10,00	6,80	0,50	0,08	3,59	0,37	0,01
RANK%	28	28	47	60	99	98	92	58	66	63	61	35

Toro hijo de repaso de padre PP de La Esencia. Se destaca por sus DEPG en PN, FPD y docilidad.

IDENTIDAD										
R.P	Datos del nacimiento			Circunferencia Escrotal	Frame cm	Color	KG 1 año 14-ago	Peso Remate	Apto para	OBSERV. \$
	Padre	Fecha	Peso						Vaca	
328	Serv. nat	5/7/2023			125	negro	353	650		

GEN. ZOOETIS HD												
	Peso Nacer	Facilidad parto Dir	Facilidad parto Mat	Largo Gestacional	Peso DTT	Peso adulto	Leche	Circunferencia Escrotal	Grasa Dorsal	Área Ojo Bife	Grasa IM	Docilidad
DEPG	0,10	4,19	5,00	-1,67	17,00	-9,00	7,70	0,42	0,89	4,35	0,89	0,00
RANK%	24	28	48	11	79	97	85	65	92	46	92	37

El 328 se destaca por un **DEPG de largo de gestación de -1,67**. Por lo tanto, buena facilidad de parto en vacas y un fenotipo que nos representa.



ACOMPañANDO A LA CARA BLANCA

CABAÑAS INVITADAS:

La Esencia, Intico, Don Tomás, Nahuel, La Ildaria, La Zafra.



*SERVICIOS E
INSUMOS PARA
**ESCALAR SU
PRODUCCIÓN***



 +549 11 2631-5330

adifib.com.ar | distribuidoraelroble.com.ar

IDENTIDAD												
R.P	Datos del nacimiento					Circunferencia Escrotal	Frame cm	Color	KG 1 año 14-ago	Peso Remate	Apto para	OBSERV. \$
	Padre	madre	Abuelo materno	Fecha	Peso						Vq. 15 meses	
350	Horus	I300	Carrilero	30/6/2023	28	41,0	120	colorado	378	640		



GEN. ZOOETIS HD												
	Peso Nacer	Facilidad parto Dir	Facilidad parto Mat	Largo Gestacional	Peso DTT	Peso adulto	Leche	Circunferencia Escrotal	Grasa Dorsal	Área Ojo Bife	Grasa IM	Docilidad
DEPG	-0,60	7,87	11,00	-1,94	20,00	-3,00	8,60	0,89	-0,08	2,56	0,60	0,03
RANK%	7	9	9	6	66	92	74	26	59	82	31	21

El 350 es **uno de los toros más completos**. Con excelentes datos de facilidad de parto y crecimiento posterior. Además se destaca por su docilidad, C.E y Marbling.

IDENTIDAD												
R.P	Datos del nacimiento					Circunferencia Escrotal	Frame cm	Color	KG 1 año 14-ago	Peso Remate	Apto para	OBSERV. \$
	Padre	Madre	Abuelo materno	Fecha	Peso						Vq. 15 meses	
325	Jaque Mate	E231	Mr.Angus	13/8/2023	28	39,0	125	colorado	315	640		



GEN. ZOOETIS HD												
	Peso Nacer	Facilidad parto Dir	Facilidad parto Mat	Largo Gestacional	Peso DTT	Peso adulto	Leche	Circunferencia Escrotal	Grasa Dorsal	Área Ojo Bife	Grasa IM	Docilidad
DEPG	-0,70	8,89	7,00	-1,94	18,00	-10,00	8,20	0,44	0,05	3,30	0,83	0,00
RANK%	6	6	32	6	75	98	78	63	65	69	11	41

Otro **Jaque Mate destacadísimo** por sus DEPG. Recomendado para entore de vaquillonas de 15 meses con buen crecimiento posterior. Muy buena docilidad y marbling.

IDENTIDAD										
R.P	Datos del nacimiento			Circunferencia Escrotal	Frame cm	Color	KG 1 año 14-ago	Peso Remate	Apto para	OBSERV. \$
	Padre	Fecha	Peso						Vaca	
323	Guitarrón	2/7/2023		40,5	120	negro	454	700		

GEN. ZOOETIS HD												
	Peso Nacer	Facilidad parto Dir	Facilidad parto Mat	Largo Gestacional	Peso DTT	Peso adulto	Leche	Circunferencia Escrotal	Grasa Dorsal	Área Ojo Bife	Grasa IM	Docilidad
DEPG	-0,20	2,77	3,00	-0,80	12,00	-3,00	6,80	0,68	-0,10	58,00	0,78	-0,06
RANK%	14	38	63	35	96	92	91	43	58	2,19	14	73

Para completar este trío destacado, el Guitarrón 323 **siempre se destacó por su desarrollo. Sobresale en DEPG de AOB, Marbling y un PN dentro del TOP 15.**



VETERINARIA
“EL PALENQUE”

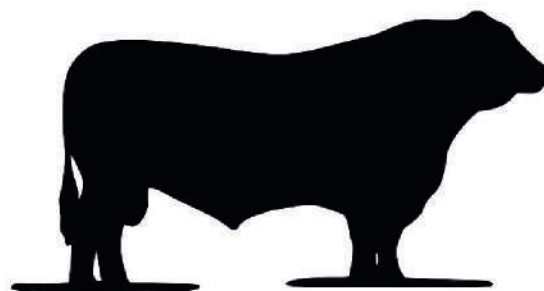

VIEYTES • (2223) 431 524

IDENTIDAD										
R.P	Datos del nacimiento			Circunferencia Escrotal	Frame cm	Color	KG 1 año 14-ago	Peso Remate	Apto para	OBSERV. \$
	Padre	Fecha	Peso						Vaca	
334	Gentil	7/7/2023	32	41,5	129	negro	402	700		

GEN. ZOOETIS HD												
	Peso Nacer	Facilidad parto Dir	Facilidad parto Mat	Largo Gestacional	Peso DTT	Peso adulto	Leche	Circunferencia Escrotal	Grasa Dorsal	Área Ojo Bife	Grasa IM	Docilidad
DEPG	0	2,60	4,00	-1,86	13,00	-5,00	8,20	0,32	-0,10	4,50	0,56	-0,05
RANK%	20	40	58	7	94	95	75	71	58	43	36	70

Este Gentil va a aportar **buen desarrollo, sin descuidar el fenotipo** característico de La Cara Blanca. Además tiene buenos DEPG de PN y LG.

IDENTIDAD										
R.P	Datos del nacimiento			Circunferencia Escrotal	Frame cm	Color	KG 1 año 14-ago	Peso Remate	Apto para	OBSERV. \$
	Padre	Fecha	Peso						Vq.	
327	Horus	25/8/2023		39.0	127	colorado	310	615	20 meses	

APTO
Vq. 20m

GEN. ZOOETIS HD												
	Peso Nacer	Facilidad parto Dir	Facilidad parto Mat	Largo Gestacional	Peso DTT	Peso adulto	Leche	Circunferencia Escrotal	Grasa Dorsal	Área Ojo Bife	Grasa IM	Docilidad
DEPG	-0,60	4,02	6,00	-1,13	12,00	-9,00	5,90	0,56	-0,08	1,91	0,25	0,02
RANK%	7	30	40	24	96	97	97	53	59	91	74	29

El Horus 327 es un **toro muy completo**, con excelentes datos de **facilidad de parto y una gran docilidad**.

IDENTIDAD											
R.P	Datos del nacimiento				Circunferencia Escrotal	Frame cm	Color	KG 1 año 14-ago	Peso Remate	Apto para	OBSERV. \$
	Padre	Madre	Fecha	Peso							
320	Jaque Mate	H519	15/8/2023	27	39,5	128	colorado	345	650	Vaca	

GEN. ZOOETIS HD												
	Peso Nacer	Facilidad parto Dir	Facilidad parto Mat	Largo Gestacional	Peso DTT	Peso adulto	Leche	Circunferencia Escrotal	Grasa Dorsal	Área Ojo Bife	Grasa IM	Docilidad
DEPG	0,90	0,10	2	-0,42	15	-4	8,20	0,63	-0,05	1,01	0,77	-0,01
RANK%	53	58	75	49	87	94	81	47	60	97	15	43

Otro hijo de Jaque Mate que **promete mucho, combina un peso adulto ideal para la cuenca con un TOP 15 en marbling**.



REGALOS EMPRESARIALES PERSONALIZADOS



"Diseño y calidad en cada detalle..."

¡Seguinos en instagram!



📞 221-697-2022



IDENTIDAD										
R.P	Datos del nacimiento			Circunferencia Escrotal	Frame cm	Color	KG 1 año 14-ago	Peso Remate	Apto para	OBSERV. \$
	Padre	Fecha	Peso							
315	Horus	5/8/2023		36,0	127	colorado	290	606	Vaca	

GEN. ZOOETIS HD												
	Peso Nacer	Facilidad parto Dir	Facilidad parto Mat	Largo Gestacional	Peso DTT	Peso adulto	Leche	Circunferencia Escrotal	Grasa Dorsal	Área Ojo Bife	Grasa IM	Docilidad
DEPG	-0,20	3,23	3,00	-1,27	21,00	15,00	7,30	0,76	-0,81	3,11	0,64	-0,04
RANK%	16	35	65	20	54	46	89	36	27	73	27	62

El R.P 315 combina muy bien el bajo peso al nacer con un notable desarrollo posterior según su DEPG de destete y peso vivo actual.

IDENTIDAD										
R.P	Datos del nacimiento			Circunferencia Escrotal	Frame cm	Color	KG 1 año 14-ago	Peso Remate	Apto para	OBSERV. \$
	Padre	Fecha	Peso							
337	Horus	20/7/2023		40,5	128	colorado	321	650	Vaca	

GEN. ZOOETIS HD												
	Peso Nacer	Facilidad parto Dir	Facilidad parto Mat	Largo Gestacional	Peso DTT	Peso adulto	Leche	Circunferencia Escrotal	Grasa Dorsal	Área Ojo Bife	Grasa IM	Docilidad
DEPG	-0,10	16,00	6,00	-1,10	16,00	-16,00	8,20	0,85	-0,53	2,85	0,80	0,03
RANK%	16	83	43	25	83	99	80	30	38	77	13	23

Este hijo de Horus es muy interesante por su **DEPG -0,10 de PN**. Además se destaca por sus **DEPG de CE, Marbling y docilidad**. Ideal para vacas.

IDENTIDAD										
R.P	Datos del nacimiento			Circunferencia Escrotal	Frame cm	Color	KG 1 año 14-ago	Peso Remate	Apto para	OBSERV. \$
	Padre	madre	Fecha							
302	Gentil	E737	2/7/2023	28	42,5	129	negro	400	670	Vaca

GEN. ZOOETIS HD												
	Peso Nacer	Facilidad parto Dir	Facilidad parto Mat	Largo Gestacional	Peso DTT	Peso adulto	Leche	Circunferencia Escrotal	Grasa Dorsal	Área Ojo Bife	Grasa IM	Docilidad
DEPG	0,60	1,80	5,00	-1,09	14,00	-8,00	7,30	0,54	0,28	3,59	0,79	-0,03
RANK%	42	46	51	25	92	97	87	54	74	63	14	60

Su madre, una de las más veteranas del campo. Se destaca por su **peso adulto adaptado a la Cuenca** con un **DEPG de -1,09** en largo de gestación y un **TOP 15** en marbling.

IDENTIDAD												
R.P	Datos del nacimiento					Circunferencia Escrotal	Frame cm	Color	KG 1 año 14-ago	Peso Remate	Apto para	OBSERV. \$
312	Padre	Madre	Abuelo materno	Fecha	Peso						vq. 15 meses	
	Horus	I231	Gentil	26/6/2023	30	37,5	129	colorado	340	670		

GEN. ZOOETIS HD												
	Peso Nacer	Facilidad parto Dir	Facilidad parto Mat	Largo Gestacional	Peso DTT	Peso adulto	Leche	Circunferencia Escrotal	Grasa Dorsal	Área Ojo Bife	Grasa IM	Docilidad
DEPG	-0,60	7,71	9,00	-2,21	12,00	-22,00	7,30	0,34	0,13	3,29	0,13	-0,03
RANK%	7	10	21	4	97	100	86	70	68	69	68	60

Otro toro con **respaldo genealógico** y de DEPG para parto interesante (Horus x Gentil). **Muy recomendado para servicio de vaquillonas de 15 meses.**

IDENTIDAD												
R.P	Datos del nacimiento			Circunferencia Escrotal	Frame cm	Color	KG 1 año 14-ago	Peso Remate	Apto para	OBSERV. \$		
326	Padre	Fecha	Peso						Vaq. 20 meses			
	Serv. Nat	10/8/2023		39,0	118	negro		690				

GEN. ZOOETIS HD												
	Peso Nacer	Facilidad parto Dir	Facilidad parto Mat	Largo Gestacional	Peso DTT	Peso adulto	Leche	Circunferencia Escrotal	Grasa Dorsal	Área Ojo Bife	Grasa IM	Docilidad
DEPG	-0,20	8,29	8,00	-1,78	18,00	-10,00	6,40	0,30	0,43	3,13	0,55	-0,01
RANK%	16	8	24	9	75	98	94	73	80	72	38	44

El 326 es hijo de repaso de toros PP de La Esencia. Se caracteriza por ser **muy completo en los DEPG de PN, FPD, FPM y LG** siendo una opción interesante para vaquillonas de 20 meses.

IDENTIDAD												
R.P	Datos del nacimiento			Circunferencia Escrotal	Frame cm	Color	KG 1 año 14-ago	Peso Remate	Apto para	OBSERV. \$		
317	Padre	Fecha	Peso						Vaca			
	Rumi	4/7/2023		39,5	125	colorado	315	636				

GEN. ZOOETIS HD												
	Peso Nacer	Facilidad parto Dir	Facilidad parto Mat	Largo Gestacional	Peso DTT	Peso adulto	Leche	Circunferencia Escrotal	Grasa Dorsal	Área Ojo Bife	Grasa IM	Docilidad
DEPG	0,40	-0,42	5,00	-2,04	19,00	9,00	6,80	1,08	0,76	0,70	0,58	0,03
RANK%	36	62	49	5	72	67	93	15	89	98	34	25

El 317 es el **único hijo de Rumi** de este año. Va a dejar progenies con buen desarrollo y se destaca por su DEPG en docilidad.

IDENTIDAD											
R.P	Datos del nacimiento				Circunferencia Escrotal	Frame cm	Color	KG 1 año 14-ago	Peso Remate	Apto para	OBSERV. \$
	Padre	Madre	Fecha	Peso							
332	Gentil	F669	6/7/2023	29	41,0	133	negro	396	720	Vaca	

GEN. ZOOETIS HD												
	Peso Nacer	Facilidad parto Dir	Facilidad parto Mat	Largo Gestacional	Peso DTT	Peso adulto	Leche	Circunferencia Escrotal	Grasa Dorsal	Área Ojo Bife	Grasa IM	Docilidad
DEPG	-0,50	0,06	4,00	-1,86	16,00	-8,00	8,60	-0,01	-0,18	1,15	0,76	-0,03
RANK%	9	59	60	7	82	97	74	89	54	96	16	58

El 332 Gentil es hijo de una **vaca adulta que parió todos los años, cabeza**. Se destaca por sus datos de PN,LG y Marbling. Ideal para uso en vacas .

IDENTIDAD										
R.P	Datos del nacimiento			Circunferencia Escrotal	Frame cm	Color	KG 1 año 14-ago	Peso Remate	Apto para	OBSERV. \$
	Padre	Fecha	Peso						Vaq. 15 meses	
331	Horus	7/8/2023		42.5	134	colorado	312	672		

APTO
Vq. 15m

GEN. ZOOETIS HD												
	Peso Nacer	Facilidad parto Dir	Facilidad parto Mat	Largo Gestacional	Peso DTT	Peso adulto	Leche	Circunferencia Escrotal	Grasa Dorsal	Área Ojo Bife	Grasa IM	Docilidad
DEPG	-1,30	7,94	9,00	-1,44	11	-31,00	7,70	1,13	-0,66	3,63	0,53	0,03
RANK%	2	9	18	16	97	100	84	13	33	63	40	22

Este hijo de Horus está **dentro de los mejores del remate por su información**. Es muy destacado en los DEPG relacionados con la Facilidad de parto, Circunferencia Escrotal y Docilidad.

IDENTIDAD										
R.P	Datos del nacimiento			Circunferencia Escrotal	Frame cm	Color	KG 1 año 14-ago	Peso Remate	Apto para	OBSERV. \$
	Padre	Fecha	Peso						Vaca	
330	Esencial	20/7/2023		39.0	129	colorado	301	670		

GEN. ZOOETIS HD												
	Peso Nacer	Facilidad parto Dir	Facilidad parto Mat	Largo Gestacional	Peso DTT	Peso adulto	Leche	Circunferencia Escrotal	Grasa Dorsal	Área Ojo Bife	Grasa IM	Docilidad
DEPG	1,00	-2,64	3,00	-0,86	18	6	6,40	-0,32	0,05	1,70	0,44	-0,03
RANK%	60	76	64	33	76	74	94	96	65	93	51	59

El 330 es un hijo de Esencial, va a **aportar desarrollo a las recrias sin descuidar el fenotipo** característico que nos representa.



Empresa de Servicios e Insumos para la Nutrición Animal

Ruta 2 Km 121.300 - CHASCOMÚS

Tel: (02241) 45 6880

e-mail: gpestudioganadero@gmail.com



LÍNEA REPRODUCCIÓN

WEIZUR



BENZATRIOL

+



CIPIONAL

+



CELOPROST

+



BUTROFINA



50 TRATAMIENTOS



100 TRATAMIENTOS

Vacas La Cara Blanca

N° Lote	Categoría	Tipo	Edad	Color	Observaciones	OBSERV. \$
17	7 vacas paridas	PC+PPC	6LL + 1 6D	coloradas	Hijos de Legendario, Guamini y Lionel	
18	5 vacas paridas	PC+PPC	4 LL + 1 3/4	NEGRAS	Hijos de Jaque Mate, Omicron y Lionel	
19	6 vacas paridas	PC+PPC	5LL +1 3/4	NEGRAS	Hijos de Legendario y Lionel	
20	7 vacas paridas	PC+PPC	3° A 4° PARTO	NEGRAS	Hijos de Gentil, Kundo y Lionel	
21	7 vacas paridas	PC+PPC	3° A 4° PARTO	NEGRAS	Hijos de Omicrom, Jaque Mate y Lionel	
22	6 vacas paridas	PC+PPC	4LL 1 6D 1 4D	NEGRAS	Hijos de Gentil, Omicron y Lionel	
23	8 vacas paridas	PC+PPC	7 LL +1 6D	NEGRAS	Hijos de Omicrom y Lionel	
24	7 vacas paridas	PC+PPC	6 LL +1 6D	coloradas	Hijos de Gentil, Guamini y Lionel	
25	8 vacas paridas	PC+PPC	6 LL 1 6D - 1 3/4	NEGRAS	Hijos de Jaque Mate, y Lionel	



Servicios Agrícolas, Siembra, Labranza,
Pulverización, Fertilización.

¡TU CAMPO, NUESTRO COMPROMISO!



Email: gabrielbernasconi36@gmail.com

WSP: 2223460459



LAS PRADERAS

SEMILLAS FORRAJERAS

Nicolás Rabinovich

Asesor comercial

+54 9 11 3604-6668

Vacas y vaquillonas La Zafra

N° Lote	Cantidad y categoría	Tipo	Edad	Color	Observaciones	OBSERV. \$
26	6 vaquillonas con ternero al pie 2DO SERVICIO	MAS	JUL-AGO 2022	coloradas	Vacas hijas de Gentil, Entrerriano y servicio natural. Terneros hijos de Guamini y repaso.	
27	6 vaquillonas con ternero al pie 1er SERVICIO	MAS	JUL-AGO 2022	coloradas	Vacas hijas de Huinca, Hércules y servicio natural Terneros hijos de repaso	

Vacas Nahuel

N° Lote	Cantidad y categoría	Tipo	Edad	Color	Observaciones	OBSERV. \$
28	6 vacas paridas en agosto	PPC	nuevas	negras	Parición agosto. Repaso toros PC La Cara Blanca	
29	6 vacas preñadas paridas	PPC	nuevas	negras	Fin de servicio 5-enero-25. Repaso IATF toros PC de La Cara Blanca	

Vacas Don Tomás

N° Lote	Cantidad y categoría	Tipo	Edad	Color	Observaciones	OBSERV. \$
30	8 vacas preñadas	PPC	NUEVAS	negras		
31	8 vacas preñadas	PPC	NUEVAS	negras		

Vaquillonas La Ildaria

N° Lote	Cantidad y categoría	Tipo	Edad	Color	Observaciones	OBSERV. \$
32	16 vaquillonas preñadas	PC	15 meses	coloradas	Fecha servicio: 13/12/2024 IATF con Johann/Liborio Luna y repaso de Esencial 1509 Ludico	
33	16 vaquillonas para servicio	PC	15 meses	coloradas	Hijas de Gentil, Jocker e Indebido Peso estimado 280kg	

Vaquillonas La Zafra

N° Lote	Cantidad y categoría	Tipo	Edad	Color	Observaciones	OBSERV. \$
34	10 vaquillonas para servicio	MAS	15 meses	9 coloradas y 1 negra	Hijas de Rumi, Horus y servicio natural 276kg promedio	

Vaquillonas Intico

N° Lote	Cantidad y categoría	Tipo	Edad	Color	Observaciones	OBSERV. \$
35	15 vaquillonas para servicio	PPC	15 meses	coloradas		
36	15 vaquillonas para servicio	PPC	15 meses	negras		

Vaquillonas Nahuel

N° Lote	Cantidad y categoría	Tipo	Edad	Color	Observaciones	OBSERV. \$
37	10 vaquillonas para servicio	PPC	15 meses	negras	Hijas de repaso de IATF. Toros PC de La Cara Blanca y Santa Juana	

Notas



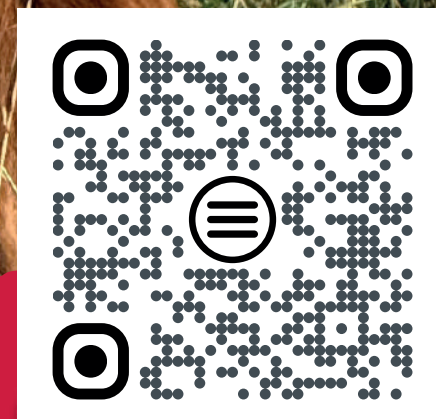

La Cara Blanca

📞 Benito: 221-600-6742

📞 Mauricio: 2223-43-3218

📞 Javier: 221-691-5832

Escanenea el QR y enterate de
todas nuestras novedades!